

TUMAČ ZNAKOVA

GRANICE

	granica Grada Labina
	granica katastarske općine Prkušnica
	granica katastarske općine Skitača

Ostale granice

	izgrađeni dio građevinskog područja
	neizgrađeni dio građevinskog područja
	granica građevinskog područja naselja

RAZVOJ I UREĐENJE POVRŠINA NASELJA

	izgrađeno		neizgrađeno		neuređeno	građevinsko područje naselja
--	-----------	--	-------------	--	-----------	------------------------------

RAZVOJ I UREĐENJE POVRŠINA IZVAN NASELJA

	građevinsko područje ugostiteljsko-turističke namjene
	- hotel T1, turističko naselje T2, turističko područje TP
	građevinsko područje sportsko-rekreacijske namjene
	- polivalentni sportsko rekreacijski centar - R6 (Šikuli R6)

INFRASTRUKTURNI SUSTAVI

	postojeće planirano promet - koridor ceste**
	**sve planirane prometnice su koridori u istraživanju

PREDJELI S OGRANIČENJIMA U KORIŠTENJU

	predjeli zaštite kulturno-povijesnih vrijednosti*
	arheološki lokalitet
	pojedinačni zaštićeni ili evidentirani spomenici kulture***
	***oznake pojedinačnih građevina podudaraju se s oznakama na listu 3.A.
	južni dio visoravni Labinštine (Tihovine)

PODRUČJA PRIMJENE PLANSKIH MJERA ZAŠTITE

	granica obuhvata Urbanističkog plana uređenja
--	---

PREGLEDNA SCHEMA DETALJNIH LISTOVA

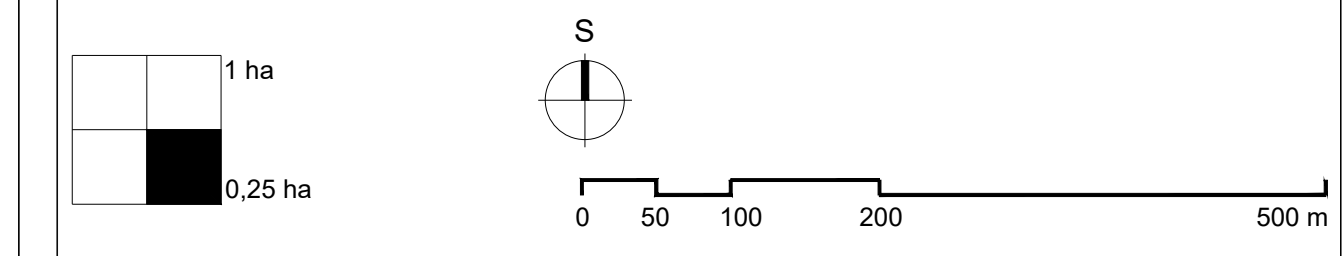
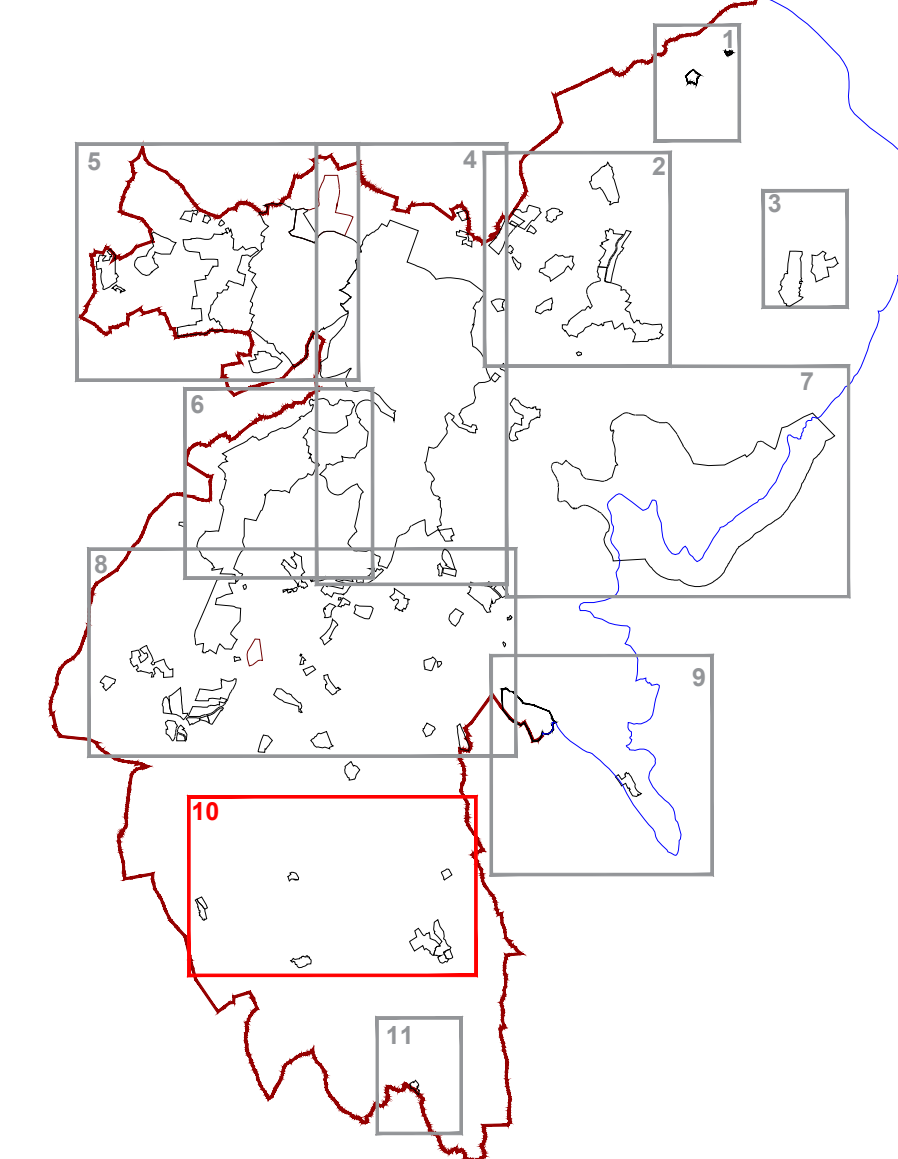

Županija: **ISTARSKA ŽUPANIJA**
Općina/Grad: **GRAD LABINA**

Naziv prostornog plana:
V. IZMJENE I DOPUNE PROSTORNOG PLANA UREĐENJA GRADA LABINA
PRIJEDLOG PLANA ZA JAVNU RASPRAVU

Naziv kartografskog prikaza: GRAĐEVINSKA PODRUČJA
MARKETI, KATIĆI, FILIĆI, KANDELOVO, ŠIKULI, TRP ŠIKULI, TPS MARKETI

Broj kartografskog prikaza: 4.10 **Mjerilo kartografskog prikaza:** 1:5000

Odluka o izradi trećih izmjena i dopuna Prostornog plana uređenja 'Službene novine Grada Labina' br. 10/16 od 18. kolovoza 2016. Odluka predstavničkog tijela o donošenju Prostornog plana uređenja (službeno glasilo):

Javna rasprava (datum objave): Javni uvid održan: Javno izlaganje:

Pečat tijela odgovornog za provođenje javne rasprave: Odgovorna osoba za provođenje javne rasprave:

ANAMARIJA LUKŠIĆ, dipl.ing.građ.

Suglasnost na plan prema članku 108. Zakona o prostornom uređenju (NN br. 153/13)

Klasa: **UrBroj:** **datum:**

Pravna osoba/tijelo koje je izradio plan:
Jurcon Projekt d.o.o.
Gotalovečka 4a, Zagreb

Pečat pravne osobe/tijela koje je izradio plan:
JURCON PROJEKT d.o.o.
za projektiranje i graditeljstvo
ZAGREB, Gotalovečka 4a

Odgovorna osoba:
ZDRAVKO JURČEĆ, dipl.ing.građ.

Odgovorni voditelj:
TITO KOSTI, dipl.ing.arh., ovl.arh.urb.

Stručni tim u izradi plana:
Zdravko Jurčec, dipl.ing.građ. Tito Kosti, dipl.ing.arh. Ines Horvat Kotula, dipl.ing.arh.
Gordan Mlaček, dipl.ing.prom. Renata Fakin, ing.građ. Jelena Luketa Knez, dipl.ing.arh.

Suradnja u izradi u izradi plana: Saša Ivančić, dipl.iur.

Pečat predstavničkog tijela: Predsjednik predstavničkog tijela:

ENI MODRUŠAN

Istovjetnost ovog prostornog plana sa izvornikom ovjerava: Pečat nadležnog tijela:

ANA MARIJA LUKŠIĆ, dipl.ing.građ